FCP FONDAZIONE CARLOPERINI

Dai Borghi alla Città
Dalla Città ai Quartieri

PATROCINIO Municipio 2 — Comune di Milano

PATROCINIO Municipio 9 — Municipio 9 — Comune di Milano

1923-2023: Centenario della Grande Milano

MOSTRA DIFFUSA

L'antico Comune di Greco Milanese

23 SETTEMBRE – 14 DICEMBRE 2023

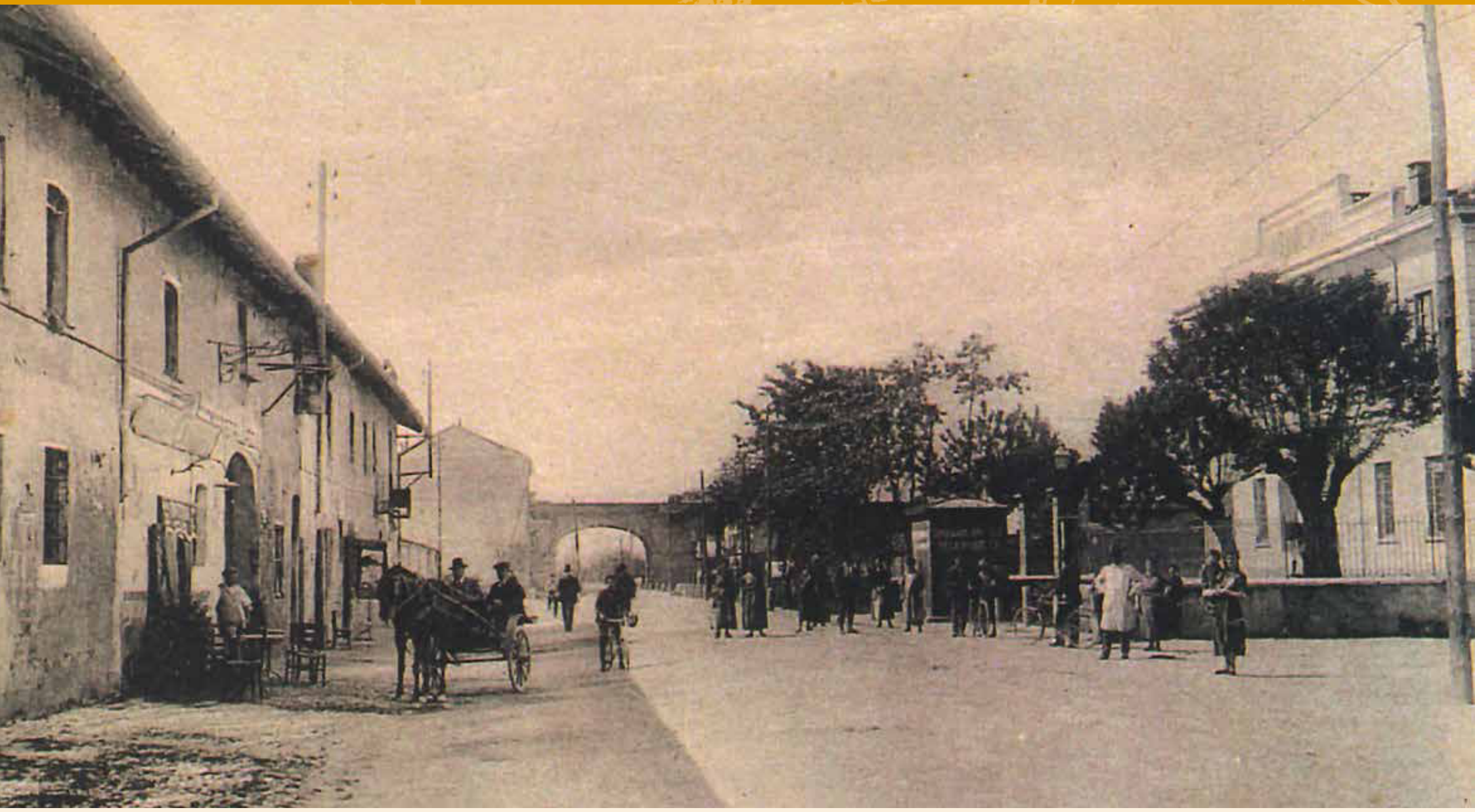

VISITATE LA PRIMA MOSTRA SUL CENTENARIO

all'aperto in piazza Greco (sagrato di San Martino)

Bus 43, 81 e 87 (fermata piazza Greco)

FCP FONDAZIONE CARLOPERINI

Via Antonio Aldini, 72 – 20157 Milano – Telefono: (+39) 0238235172
e-mail: info@fondazioneperini.org – Sito web: www.fondazioneperini.org
Facebook, Instagram e YouTube: fondazionecarloperini

Dai Borghi
alla Città
Dalla Città
ai Quartieri

1923-2023
Centenario della Grande Milano

In forza del Regio Decreto numero 1912 del 2 settembre 1923 “Aggregazione al Comune di Milano di undici Comuni contermini” ed in seguito alla Delibera del Consiglio Comunale del 14 dicembre 1923, gli 11 Comuni di AFFORI, BAGGIO, CHIARAVALLE MILANESE, CRESCENZAGO, GORLA-PRECOTTO, GRECO MILANESE, LAMBRATE, MUSOCCO, NIGUARDA, TRENNO e VIGENTINO sono stati aggregati al Comune di Milano.

Nel corso del centenario di tale importante evento, susseguito a quello altrettanto importante del 1873 con cui Milano già si espanse con l’aggregazione del Comune dei Corpi Santi, la Fondazione Carlo Perini, il più storico “centro culturale” delle periferie milanesi, organizza la presente mostra fotografica, a valenza didattica, volta alla valorizzazione della memoria storica degli antichi Comuni e al loro successivo processo di trasformazione urbanistica.

La narrazione dello sviluppo dell’antico Comune di Greco Milanese, aggregato a Milano nel 1923, segue la logica urbanistica della suddivisione territoriale al momento dell’editto teresiano del 10 giugno 1757 con la presenza, in base ai rilievi catastali del 1720-1723, di quattro Comuni appartenenti alla Pieve di Bruzzano: Greco, Segnano con Segnanino, Pasquee di Seveso e Precentenaro (oggi Pratocentenaro).

La mostra vuole contribuire al processo di rigenerazione delle aree urbane di tali territori favorendo la promozione e la valorizzazione del patrimonio storico, culturale e artistico delle periferie milanesi, recuperando la memoria storica per tutelarla e tramandarla alle future generazioni. Spiegare ai ragazzi delle scuole e alla popolazione l’evoluzione socioculturale ed urbanistica del territorio di appartenenza attraverso gli elementi di trasformazione urbana che sono susseguiti al 1923, permette di inserire dinamicamente studenti e cittadini in una dimensione di rapporto e dialogo, creando nella società una saldatura tra passato e futuro.

Con tale iniziativa la Fondazione Carlo Perini vuole offrire un contributo significativo per il rinsaldarsi delle radici comuni e per la definizione di una nuova idea di città attraverso la condivisione di una memoria identitaria storica. Una progettualità culturale, alta, indispensabile per una rigenerazione urbana dei quartieri di Milano, che mira a far conoscere e potenziare il ricco patrimonio artistico e culturale esistente nelle periferie, valorizzando elementi del territorio appartenenti alla nostra “memoria collettiva”, in modo che essi non perdano definitivamente la propria identità ed il proprio valore.

Milano, settembre 2023

Christian Iosa
Presidente della Fondazione Carlo Perini

COMUNE DI MILANO

IL SINDACO DI MILANO

COMUNICA

che in forza del R. Decreto 2 settembre 1923 N.° 1912 ed in seguito alla deliberazione 14 dicembre 1923 del Consiglio comunale di Milano, resa esecutiva dalla Autorità tutoria, i Comuni di **AFFORI, BAGGIO, CHIARAVALLE MILANESE, CRESCENZAGO, GORLA-PRECOTTO, GRECO MILANESE, LAMBRATE, MUSOCCO, NIGUARDA, TRENNO** e **VIGENTINO** sono definitivamente aggregati a Milano.

Le amministrazioni dei cessati undici Comuni suddetti sono conseguentemente assunte dal Comune di Milano, il quale si riserva di provvedere sollecitamente per il coordinamento dei servizi già esercitati dai Comuni soppressi con quelli esistenti nel Comune di Milano, e di attuare in seguito quelle ulteriori provvidenze che si riscontreranno necessarie.

Nel portare quanto sopra a notizia delle nuove popolazioni della più grande Milano, il Sindaco, anche a nome della Giunta, rivolge loro un augurale saluto e confida nella valida loro collaborazione alla attività cittadina.

L. MANGIAGALLI

1923-2023
CENTENARIO DELLA GRANDE MILANO
Un progetto a cura della Fondazione Carlo Perini

Dai Borghi
alla Città
Dalla Città
ai Quartieri

Testi
Gianni Banfi
Maria Antonietta Breda
Renato Casati
Christian Iosa
Emanuele Rodriquez

Ricerca storica
Gianni Banfi
Emanuele Rodriquez

Concept mostra fotografica
Christian Iosa

Progetto grafico
Diego Mantica

Fotografie
Collezione Gianni Banfi
Collezione Ottica Testoni
Archivio Parrocchiale San Martino in Greco
Fondazione Carlo Perini

Hanno collaborato
ABCittà
BiblioBiG
Greco Positiva
Angelo Moiraghi
Manuela Oglialoro
Romeo Porro

© 2023 Fondazione Carlo Perini

fondazionecarloperini

fondazionecarloperini

FONDAZIONE CARLO PERINI
Via Antonio Aldini, 72 – 20157 Milano – Telefono: (+39) 0238235172
e-mail: info@fondazioneperini.org – Sito web: www.fondazioneperini.org
Facebook, Instagram e YouTube: fondazionecarloperini

PATROCINIO Municipio 2 — Comune di Milano

PATROCINIO Municipio 9 — Municipio 9 — Comune di Milano